

PLANTA BAIXA BANHEIRO/ VESTIÁRIO
ÁREA CONSTRUÍDA= 72,57m²
ESCALA 1/50

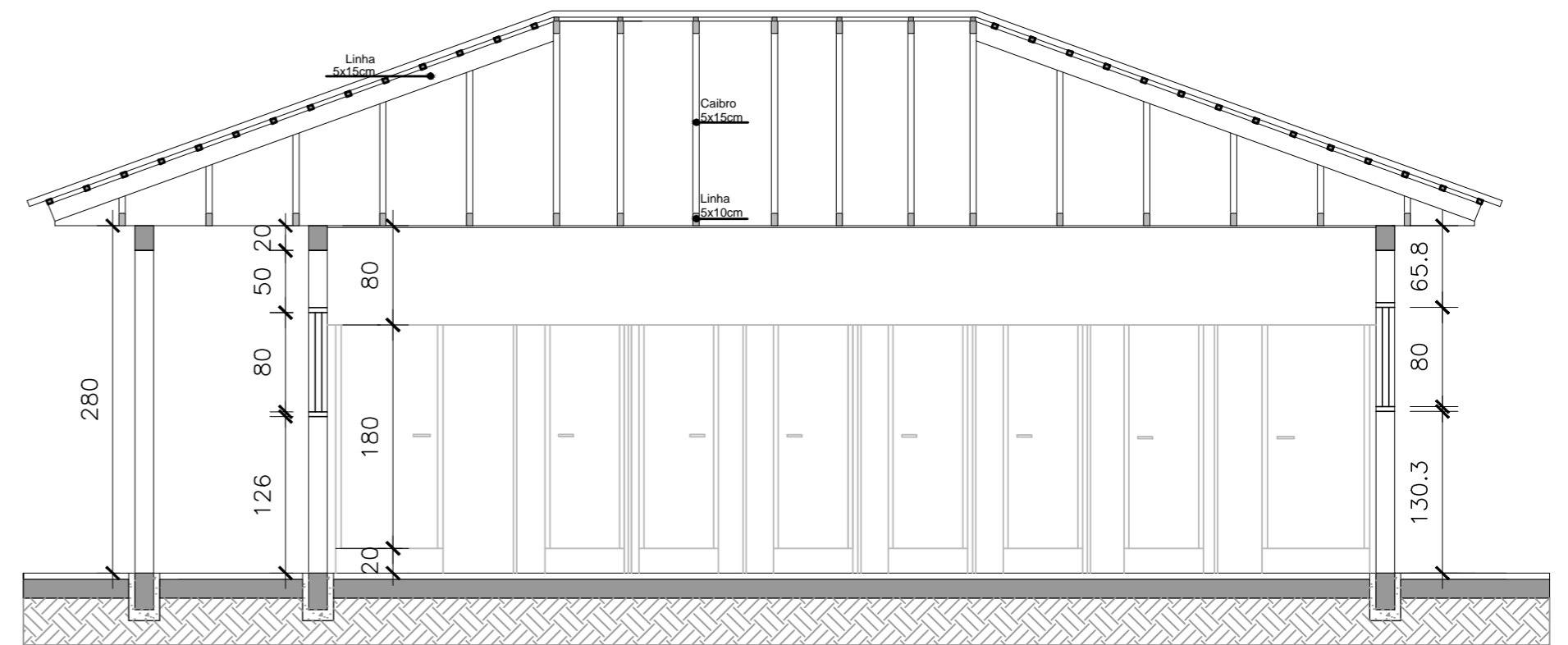

CORTE BB"
ESCALA 1/50

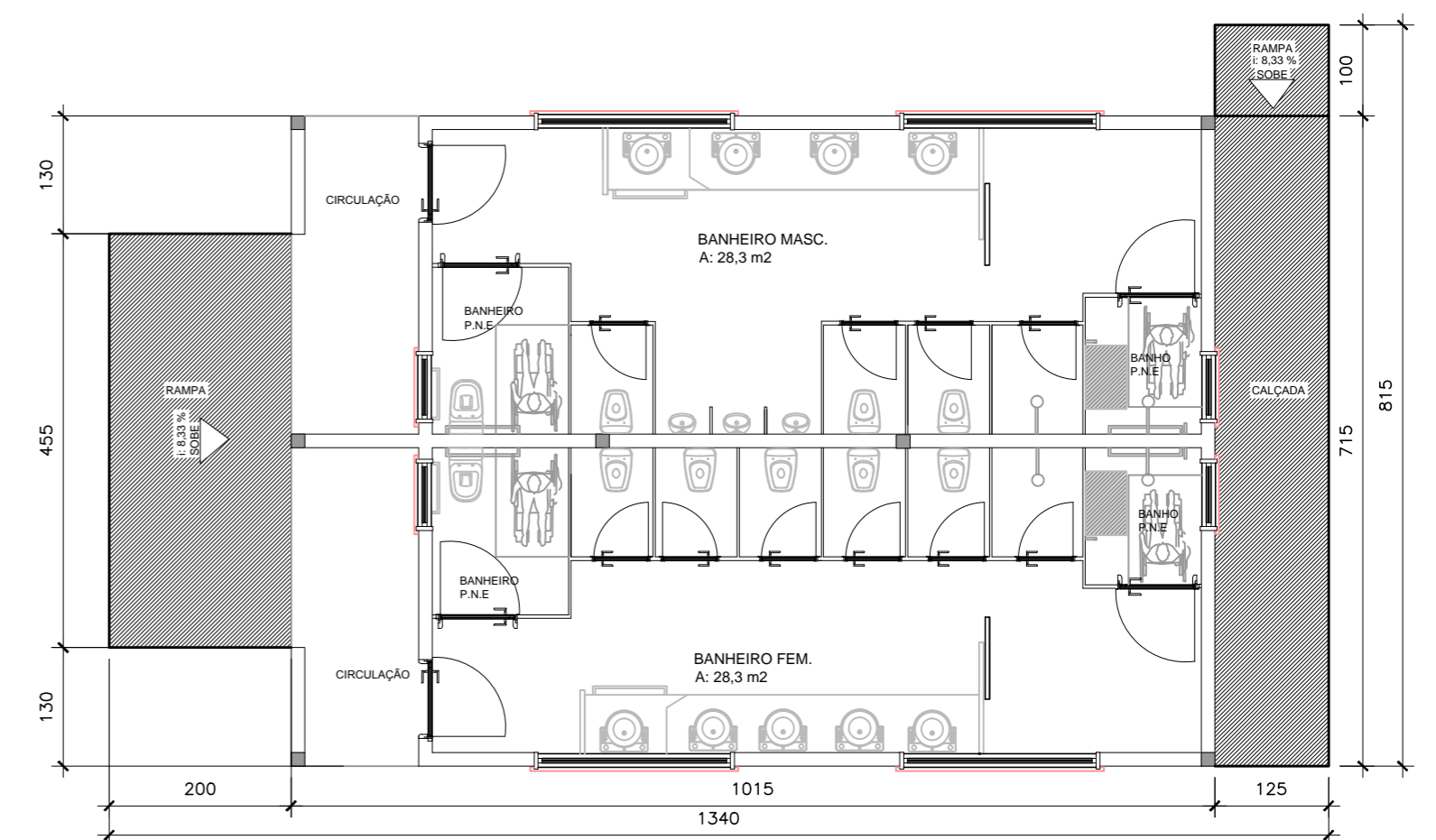

PLANTA DE RAMPAS E CALÇADAS BANHEIRO/ VESTIÁRIO
ESCALA 1/75

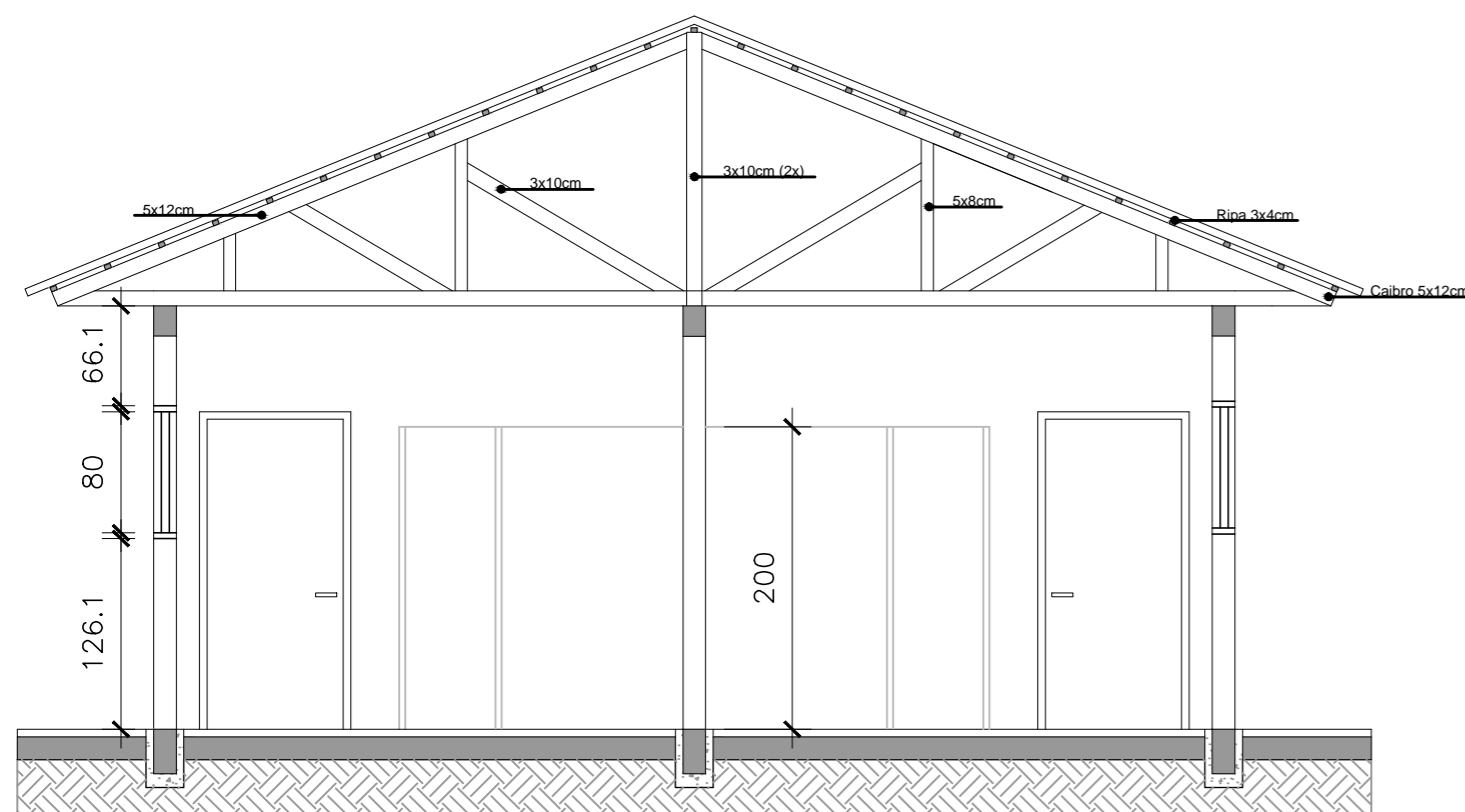

CORTE AA"
ESCALA 1/50

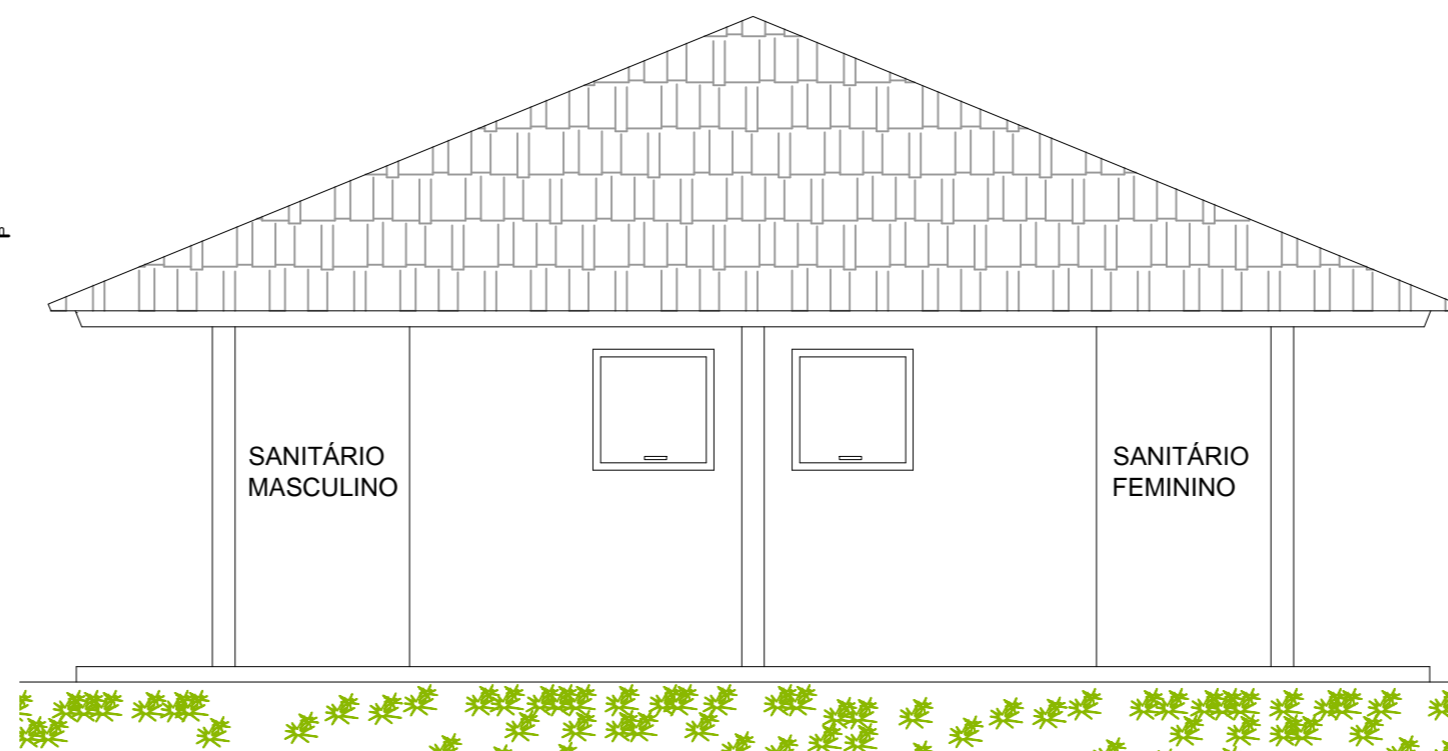

FACHADA FRONTAL
ESCALA 1/50

Prefeitura Municipal de Roque Gonzales					
ADMINISTRAÇÃO					
SADI WUST RIBAS e LINO BERWALDT WOHLFARDT					
Rua Padre Anchieta 221, FONE: 55 3365 3300 - email: pmrg@roquegonzales-rs.com.br					
OBRA	PROJETO	PROJETO ARQUITETÔNICO		FRANCHA	02
		RESPONSÁVEL TÉCNICO:		ESCALA	1: 50 & IND.
		Silvano Petter Hoss		DESENHO	RAQUEL
		Engenheiro Civil - CREA RS 42660 CPF: 184.786.039-72		DATA	OUTUBRO 2014
OBRA	BALNEÁRIO MUNICIPAL - PRAINHA		ÁREA	72,57 m2	
ENDEREÇO		Zona Urbana - Margem do lago da UHPJ			
PROJETO DE BANHEIRO COLETIVO					